

UNIT

6

página 72

La familia

Family



Vocabulario - La Familia

Familia -

Hermano -

el hermanastro

Hermana -

la hermanastra

Nieto -

Nieta -

Padre -

el padrastro

Madre -

la madrastra

Padres -

Primo -

el bebé

Prima -

Parientes -

Abuelo -

la madrina

Abuela -

Tío -

el padrino

Tía -

Sobrino -

los padrinos

Sobrina -

Hijo -

Hija -

Hijos -

Espóso -

Esposa -

La mujer -

El hombre -

Niño

Niña

Muchacho - or chico

Muchacha - or chica

De -

¿ Quién es ...?

NAME _____ **MATCHING FAMILY MEMBERS**

Color the people below. Draw a line to match the picture with the Spanish word for the person.

FUN SHEET

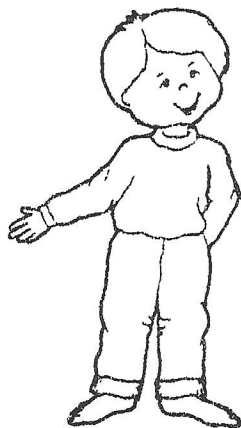
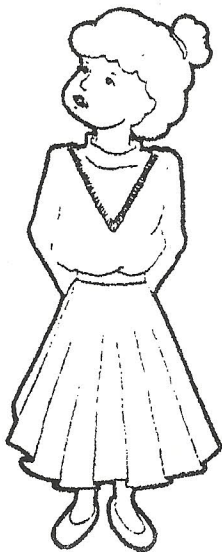
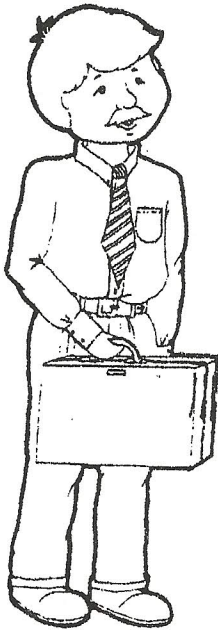

la madre

el padre

el hermano

la hermana

el bebé

Ch7

Nombre (Name) _____

People in the Family/Gente en la Familia

(hen-teh en lah fah-meel-yah)

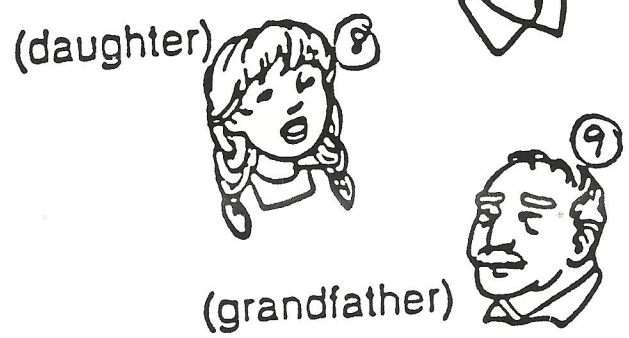
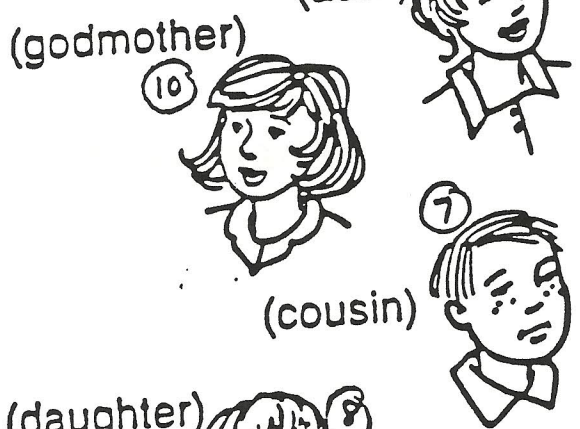
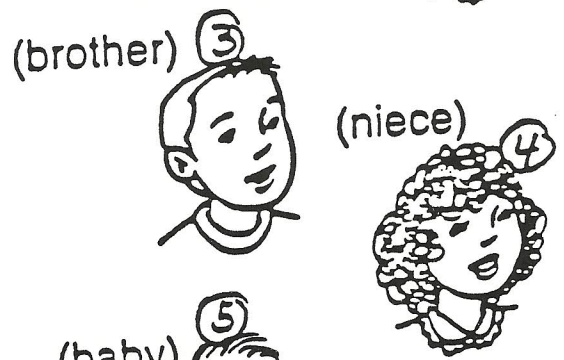
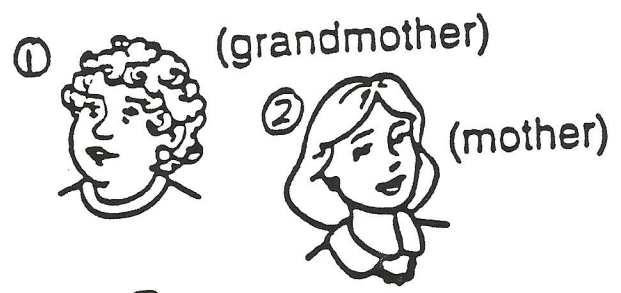

3. el hermano (brother)

___ el primo _____

___ la tía _____

___ el abuelo _____

___ la mamá _____

___ la abuela _____

___ el bebé _____

___ la madrina _____

___ la hija _____

___ la sobrina _____

Puzzle 2 Acróstico

Write the words and phrases in Spanish. Then use the shaded letters to find the title of this puzzle.

1. My mother's mother _____ 1
2. My father's daughter _____ 2
3. Please _____ 3
4. Nickname for mother _____ 4
5. The son of my uncle _____ 5
6. A male child of a father _____ 6
7. The father of my father _____ 7
8. The brother of my mother _____ 8
9. A male parent _____ 9

Puzzle Title

_____ 1 _____ 2 _____ 3 _____ 4 _____ 5 _____ 6 _____ 7 _____ 8 _____ 9

Warm Up # 3

UNIT

6

A Match the English word in column A with the Spanish word in column B.

- | A | B |
|---------------------|-------------|
| 1. _____ godparents | A. chico |
| 2. _____ girl | B. nieto |
| 3. _____ baby | C. tío |
| 4. _____ boy | D. bebé |
| 5. _____ niece | E. prima |
| 6. _____ aunt | F. sobrino |
| 7. _____ grandson | G. tía |
| 8. _____ nephew | H. sobrina |
| 9. _____ cousin | I. muchacha |
| 10. _____ uncle | J. padrinos |

B *Completa las oraciones. Complete the sentences.*

- El hijo de mi hermano es mi _____.
A. sobrino B. tío C. primo
- La hermana de mi madre es mi _____.
A. madrina B. abuela C. tía
- Los hijos de mis padres son mis _____.
A. hermanos B. primos C. nietos
- Mi hermana es la _____ de mis abuelos.
A. muchacha B. nieta C. hija

La familia

U A I A F X M P O F A N D S T H I
 O M I R P J O P L G A M Y N I E Z
 Z A L L U C T X E Y S M I U A R B
 L T O O Y F E Y U O I E I R B M D
 W Y I M J Z I I B F T L D L P A C
 E S P O S A N R A A O M H S I N H
 D E W G A P I U G O E N O Y O A I
 P A R I E N T E S A M B I M U K J
 Q P X W A E Q S J H T A U R M E O
 D R S W Z R E I N E N E D G D U S
 U W E V P R H T A J O D D R L A L
 T Z F K D F Q H G O N A M R E H P
 P A S A L T T M S V F E P K X E P
 K Y P X F S A D L N I Z M N B X U
 W U U B O N Q W E M H J T V J C V

Find the words below in the puzzle in **SPANISH!!!** (Write Spanish Translation)

- Grandfather
- Family
- Daughter
- Uncle
- Father
- Relatives
- Aunt

- Niece
- Sister
- Children
- Baby boy
- Granddaughter
- Boy cousin
- Mother

- Wife
- Brother
- Godfather
- Girl cousin
- Grandson



Fam

Puzzle 4 Palabras mezcladas

The vocabulary words are all mixed up! Use the word halves in the box below to piece the words back together again. Use each half only once.

no	pa	pr	tí	herman
má	ja	lia	uela	ab
dres	os	elo	ana	hi
jo	re	pa	a	hi
abu	mad	pá	herm	imo
dre	ma	pa	fami	herma

- 1. _____
- 2. _____
- 3. _____
- 4. _____
- 5. _____
- 6. _____
- 7. _____
- 8. _____
- 9. _____
- 10. _____
- 11. _____
- 12. _____
- 13. _____
- 14. _____
- 15. _____

D. Using the family tree, complete the sentences below.

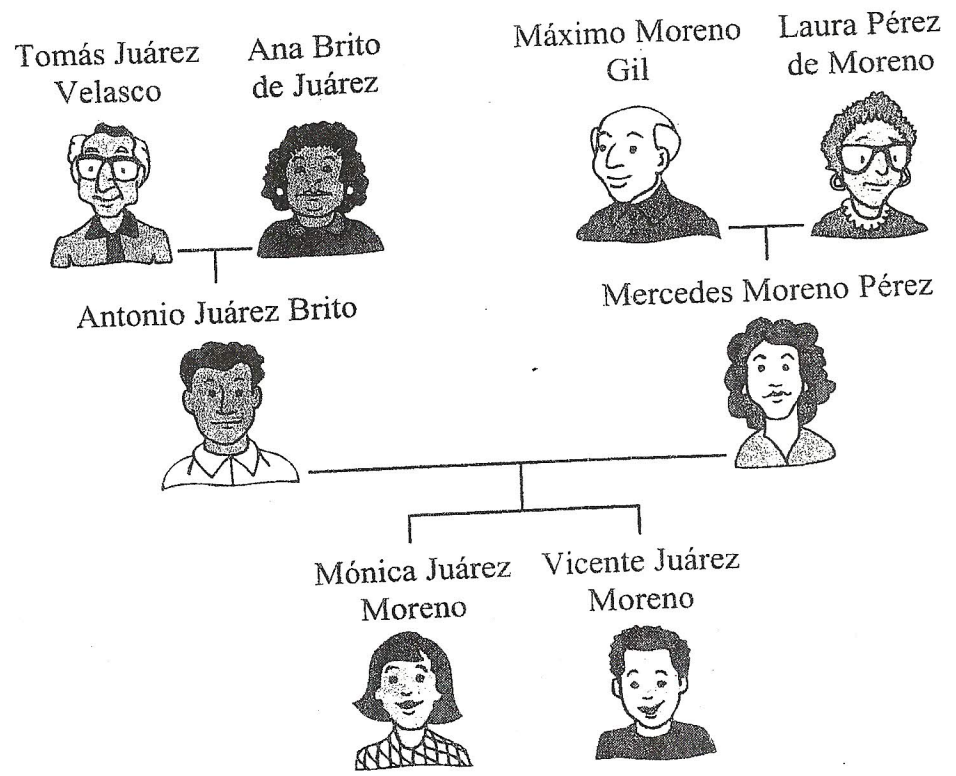

1. Vicente es el _____ de Mercedes.
2. Tomás es el _____ de Vicente.
3. Vicente es el _____ de Mónica.
4. Ana es la _____ de Antonio.
5. Mercedes es la _____ de Máximo.
6. Mónica es la _____ de Vicente.
7. Mercedes es la _____ de Mónica y Vicente.
8. Antonio es el _____ de Mónica y Vicente.
9. Antonio es el _____ de Tomás.
10. Mercedes es la _____ de Laura.

3

F *Crucigrama.* Complete the following crossword puzzle with vocabulary from this unit.

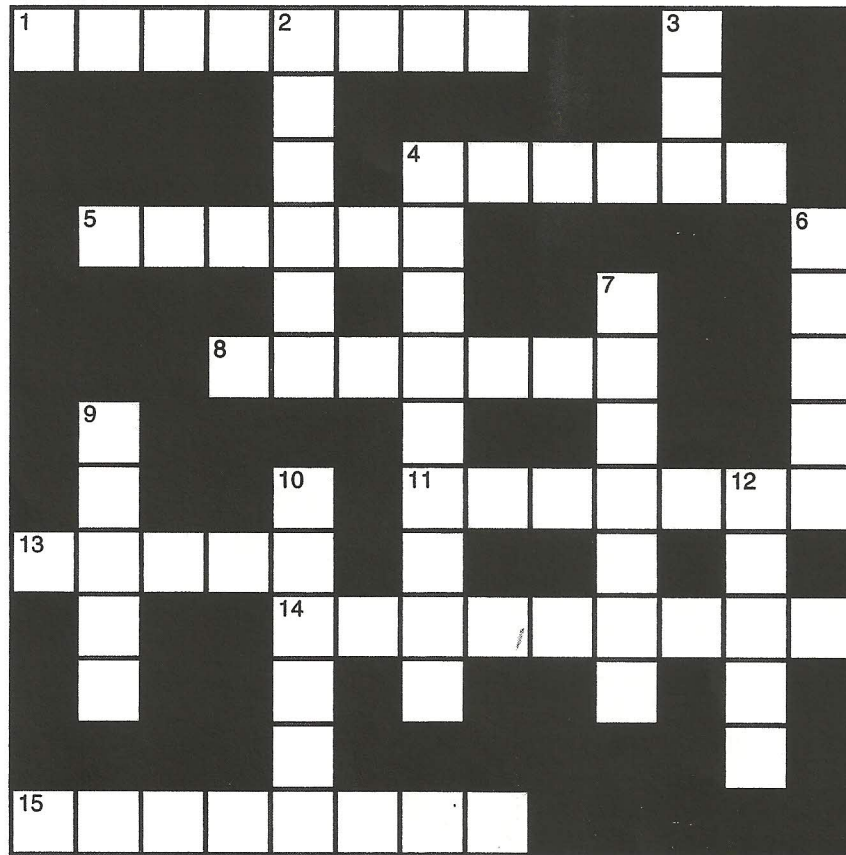

Horizontales

- 1. sister and brother
- 4. Rosa y Mariana son mis _____. (*cousins*)
- 5. grandmother
- 8. niece
- 11. nephew
- 13. sons; sons and daughters
- 14. relatives
- 15. another word for *chico*

Verticales

- 2. grandfather
- 3. aunt
- 4. stepfather
- 6. grandson
- 7. godfather
- 9. another word for *muchacha*
- 10. wife
- 12. granddaughter



UNIT 6

A Write the opposite of each word listed. Remember to use accent marks, if needed. (6 points.)

- 1. la hermana _____
- 2. el padrino _____
- 3. el primo _____
- 4. la nieta _____
- 5. el hombre _____
- 6. el hijo _____

B Circle the correct answer. (4 points)

- 1. ¿Quién es?
A. Es mi hermana, Lupe.
B. Mi hermana, Lupe, está en el patio.
- 2. ¿Quiénes son?
A. Son mis nietos.
B. Mis nietos están en la casa.
- 3. ¿Son Ana y Pablo tus padres?
A. en la reunión familiar.
B. Sí.
- 4. ¿Dónde están tus parientes?
A. mi madre y mi padre
B. en la sala

C Read the following passage and circle the best answer for each question below. (10 points)

La familia Alarcón *tiene* una reunión familiar en casa. *Todos* los niños *de* la familia están en el jardín. La hermana de Benito, Sabrina, habla con su prima, Lola. En el patio el tío Andrés habla con *su* hermano, Federico y la tía Tere está allí con Miguel, el abuelo de Benito. La señora Alarcón está en la sala. *Ella* admira al bebé de Mónica. *También* en la sala están los padres de Benito y Sabrina, Carolina y Rafael, y otros adultos. Hay, en total doce adultos, siete niños y un bebé.

tiene	is having	su	his
de	of	También	also
Todos	all	Ella	she

- 1. ¿Dónde están los niños?
A. Miguel y Lola
B. siete niños
C. en el jardín

5

2. ¿Quién es Sabrina?
 - A. la abuela de Benito
 - B. la hermana de Benito
 - C. la prima de Benito
3. ¿Cómo se llama la prima de Sabrina?
 - A. Tere
 - B. Carolina
 - C. Lola
4. ¿Quién habla con Federico?
 - A. el tío Andrés
 - B. la señora Alarcón
 - C. la reunión familiar
5. ¿Cómo se llama el abuelo de Benito?
 - A. Federico
 - B. Miguel
 - C. Andrés
6. ¿Dónde está la señora Alarcón?
 - A. en el patio
 - B. en el jardín
 - C. en la sala
7. ¿Quién tiene (*has*) un bebé?
 - A. Tere
 - B. Mónica
 - C. Federico
8. ¿Quiénes son Carolina y Rafael?
 - A. Son los tíos de Sabrina y Benito.
 - B. Son los padres de Sabrina y Benito.
 - C. Son los hermanos de Sabrina y Benito.
9. ¿En qué cuarto de la casa están muchos (*many*) adultos?
 - A. en la cocina
 - B. en el comedor
 - C. en la sala
10. ¿Cuántas personas hay en la reunión?
 - A. veinte
 - B. doce
 - C. siete

6

UNIT 6

ck up list Act CD hrs 16-18

A ¿Quién es? Identify the persons you hear. Choose the letter of the correct answer. (8 points)

1. A. brother
B. grandson
C. female cousin
2. A. stepmother
B. sister
C. child
3. A. aunt
B. nephew
C. mother
4. A. grandmother
B. father
C. female cousin
5. A. godmother
B. male cousin
C. grandson
6. A. girl
B. aunt
C. sister
7. A. stepbrother
B. father
C. godfather
8. A. nephew
B. granddaughter
C. mother

B What is the relationship? Which description best tells who this person is? Choose the letter of the correct answer. (5 points)

1. A. daughter of my aunt
B. sister of my mother
C. daughter of my grandmother
2. A. the father of my father
B. the brother of my father
C. the nephew of my father
3. A. the brother of my mother
B. the godfather of my mother
C. the son of my mother

⑦

- 4. A. the daughter of my sister
B. the mother of my cousin
C. the aunt of my mother
- 5. A. the sister of my godmother
B. the brother of my father
C. the daughter of my daughter

C Write the definite article of each noun you hear; that means, the word for "the". (7 points)

- 1. _____
- 2. _____
- 3. _____
- 4. _____
- 5. _____
- 6. _____
- 7. _____

8

La Familia Casita: Fill in the blanks.

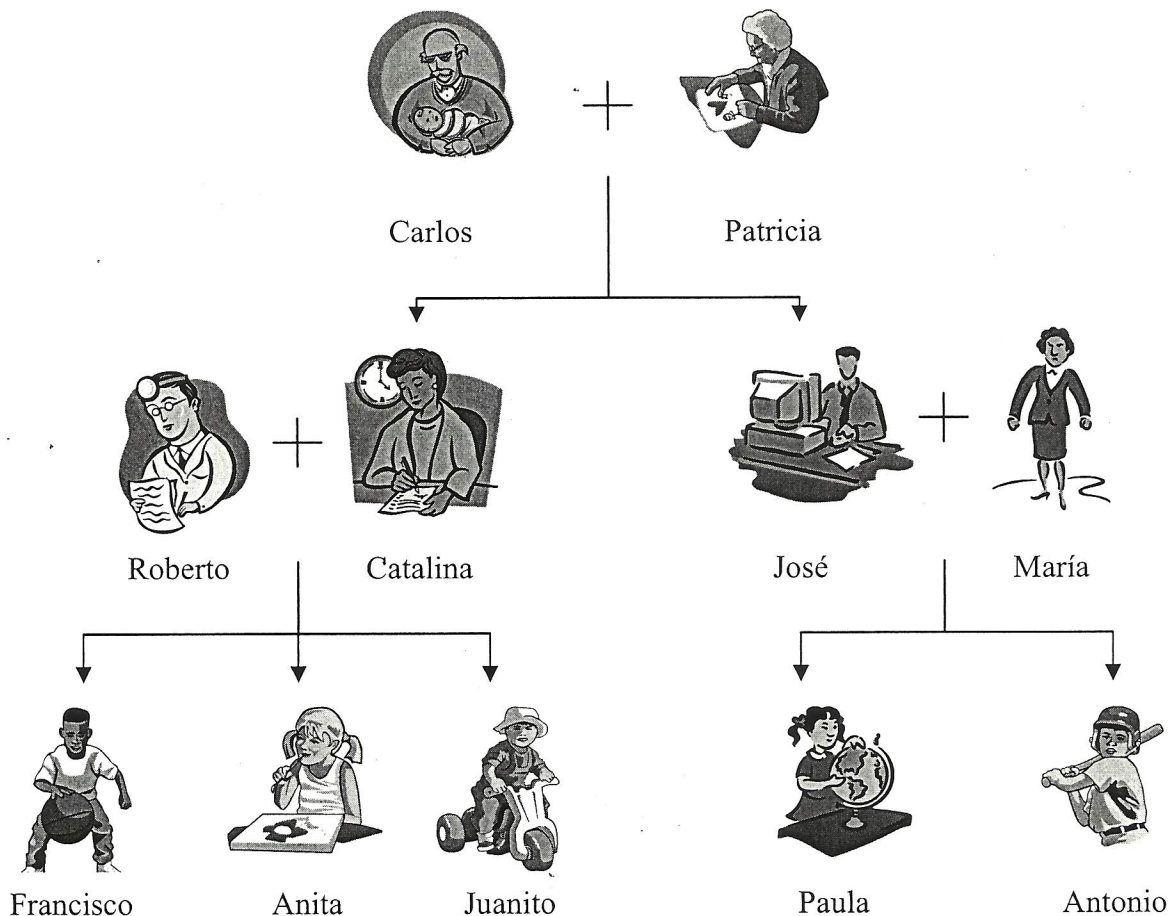

1. Patricia es la _____.
2. Roberto es el _____ de Catalina.
3. José es el _____ de Catalina.
4. Francisco y Juanito son _____.
5. Antonio es el _____ de Anita.
6. Carlos es el _____ de Francisco, Anita, Juanito, Paula y Antonio.
7. Paula es la _____ de Antonio.
8. María es la _____ de Paula y Antonio.
9. Anita es la _____ de Roberto.
10. Catalina es la _____ de Paula y Antonio.
11. José es el _____ de Francisco, Anita y Juanito.
12. María es la _____ de José.

es = is

son = are

9

A. FAMILY MEMBER PROJECT

1. Draw a family tree with at least "10" different family members. Ex: mother , father , grandmother, etc. You may draw or use pictures either real or from a magazine. If you use pictures from a magazine, make sure they are realistic.

(2 pts per picture = 20 pts)

2. All family members must be labeled in Spanish (3pts each =30) and English (3pts each = 30).
3. Project must be neat , colorful and on the correct paper. (20 pts)

OR

- B. You may choose to complete a "family member packet"

10